



AMATLÁN DE CAÑAS
GOBIERNO MUNICIPAL

DIRECTORIO

H. XLII AYUNTAMIENTO DE AMATLAN DE CAÑAS, NAYARIT.



LIC. JESUS RAFAEL SANDOVAL DIAZ

Presidente Municipal.

Domicilio: Emilio carranza s/n Col. Centro,
Amatlán de Cañas, Nay. C.P. 63960

Tel.: 324-247-01-41

Correo electrónico:

presidentemunicipal2124@amatlan.gob.mx



C. MIRIAM AURORA VAZQUEZ GARCIA

Sindico Municipal.

Domicilio: Emilio carranza s/n Col. Centro,
Amatlán de Cañas, Nay. C.P. 63960

Tel.: 324-247-01-41

Correo electrónico:

sindicomunicipal2124@amatlan.gob.mx



Mtro. JORGE RAMON SOTO AGUILAR
Regidor Demarcación 1.

Domicilio: Emilio carranza s/n Col. Centro,
Amatlán de Cañas, Nay. C.P. 63960

Tel.: 324-247-01-41

Correo electrónico:



Mtra. GABRIELA NOEMI PARRA AGUIAR
Regidora Demarcación 2.

Domicilio: Emilio carranza s/n, Col. Centro,
Amatlán de Cañas, Nay. C.P. 63960

Tel.: 324-247-01-41



L.A.E. JOSE VALENTIN AGUIAR ROBLES
Regidor Demarcación 3.

Domicilio: Emilio carranza s/n, Col. Centro,
Amatlán de Cañas, Nay. C.P. 63960

Tel.: 324-247-01-41

Correo electrónico:

regdem3.valentin2124@amatlan.gob.mx





LIC. HECTOR ARMANDO ALTAMIRANO GARCIA
Regidor Demarcación 4.

Domicilio: Emilio carranza s/n Col. Centro,
Amatlán de Cañas, Nay. C.P. 63960

Tel.: 324-247-01-41

Correo electrónico:
armandoaltamirano10@amatlan.gob.mx



C. ERIKA VALENZUELA ARIZON
Regidora Demarcación 5.

Domicilio: Emilio carranza s/n, Col. Centro,
Amatlán de Cañas, Nay. C.P. 63960

Tel.: 324-247-01-41

Correo electrónico:
erika.arizon@amatlan.gob.mx



C. HELEHIDY YESSENIA RODIRUGEZ VELAZQUEZ
Regidora Representación Proporcional.

Domicilio: Emilio carranza s/n, Col. Centro,
Amatlán de Cañas, Nay. C.P. 63960

Tel.: 324-247-01-41

Correo electrónico:
regpluri.helehidy2124@amatlan.gob.mx





C. MILEIBI PEREIDA CASTRO

Regidora Representación Proporcional.

Domicilio: Emilio carranza s/n Col. Centro,
Amatlán de Cañas, Nay. C.P. 63960

Tel.: 324-247-01-41

Correo electrónico:
pereidacastromileibi@amatlan.gob.mx



LIC. ROSARIO SANDOVAL ARENAS

Secretaria Particular.

Domicilio: Emilio carranza s/n, Col. Centro,
Amatlán de Cañas, Nay. C.P. 63960

Tel.: 324-247-01-41

Correo electrónico:
secretaria2124@amatlan.gob.mx



LIC. LUIS FERNANDO AGUIAR FLORES

Secretario Municipal.

Domicilio: Emilio carranza s/n Col. Centro,
Amatlán de Cañas, Nay. C.P. 63960

Tel.: 324-247-01-41

Correo electrónico:
secretariomunicipal2124@amatlan.gob.mx





L.A.E. LEONARDO GARCIA GOMEZ
Tesorero Municipal.

Domicilio: Emilio carranza s/n, Col. Centro,
Amatlán de Cañas, Nay. C.P. 63960

Tel.: 324-247-01-41

Correo electrónico:
tesoreromunicipal2124@amatlan.gob.mx



LIC. JESUS ANDRES ACOSTA MARTINEZ
Contralor Municipal.

Domicilio: Emilio carranza s/n, Col. Centro,
Amatlán de Cañas, Nay. C.P. 63960

Tel.: 324-247-01-41

Correo electrónico:
amatlancontraloria@gmail.com



C. SALVADOR DE LUCIO ARVIZU
Director de Desarrollo Rural Y Ecología.

Domicilio: Emilio carranza s/n, Col. Centro,
Amatlán de Cañas, Nay. C.P. 63960

Tel.: 324-247-01-41

Correo electrónico:
desarrollorural2124@amatlan.gob.mx





C. URSUS SAUL MAGALLANES TIZNADO
Director de Protección Civil .

Domicilio: km1 carretera Amatlan de Cañas-
Estancia de los López. C.P 63960

Tel.: 324-170-8785

Correo electrónico:
proteccioncivil2124@amatlan.gob.mx



Cmte. OMAR ALEJANDRO GOMEZ
ESTRADA
Director de Seguridad Publica.

Domicilio: Emilio carranza s/n, Col. Centro,
Amatlán de Cañas, Nay. C.P. 63960

Tel.: 324-247-02-081

Correo electrónico:
seguridadpublica2124@amatlan.gob.mx



ING. JAVIER CASTAÑEDA GUTIERREZ
Director de Obras Publicas.

Domicilio: Emilio carranza s/n Col. Centro,
Amatlán de Cañas, Nay. C.P. 63960

Tel.: 324-247-01-41

Correo electrónico:
obraspublicas2124@amatlan.gob.mx





AMATLÁN DE CAÑAS
GOBIERNO MUNICIPAL



L.A.E. LORENA BERNAL ORTEGA

Directora de Turismo.

Domicilio: Morelos s/n, Col. Centro,
Amatlán de Cañas, Nay. C.P. 63960

Tel.: 324-247-0139

Correo electrónico:

Culturayturismo2124@amatla.gob.mx



L.A.E. ARNULFO RODRÍGUEZ LÓPEZ

Director de Deportes.

Domicilio: Morelos s/n Col. Centro,
Amatlán de Cañas, Nay. C.P. 63960

Tel.: 324-247-0139

Correo electrónico:

deportes2124@amatlan.gob.mx



LIC. MICHEL FINO MALDONADO

Directora de Comunicación Social.

Domicilio: Emilio carranza s/n, Col. Centro,
Amatlán de Cañas, Nay. C.P. 63960

Tel.: 324-247-01-41

Correo electrónico:

comunicacionsocial2124@amatlan.gob.mx





L.CIA. PATRÍCIA CAMACHO MONTES
Directora de Transparencia.

Domicilio: Emilio carranza s/n, Col. Centro,
Amatlán de Cañas, Nay. C.P. 63960

Tel.: 324-247-01-41

Correo electrónico:
transparencia2124@amatlan.gob.mx



C. OLIVIA ORTEGA RAMOS
Coordinadora de INMUNNAY.

Domicilio: Emilio carranza s/n, Col. Centro,
Amatlán de Cañas, Nay. C.P. 63960

Tel.: 324-247-01-41

Correo electrónico:
inmunay2124@amatlan.gob.mx



LIC. MARIA DE JESUS RODRIGUEZ BARRERA
Directora de Registro Civil.

Domicilio: Emilio carranza s/n, Col. Centro,
Amatlán de Cañas, Nay. C.P. 63960

Tel.: 324-247-01-41

Correo electrónico:
registrocivil2124@amatlan.gob.mx



AMATLÁN DE CAÑAS
GOBIERNO MUNICIPAL



LIC. JORGE HUMBERTO GARCÍA MARISCAL
Director De Asesoría Jurídica.

Domicilio: Emilio carranza s/n, Col. Centro,
Amatlán de Cañas, Nay. C.P. 63960

Tel.: 324-247-01-41

Correo electrónico:
juridico224@amatlan.gob.mx



LIC. FLOR DE JAZMÍN LOZANO FRÍAS
Oficial Mayor.

Domicilio: Morelos s/n Col. Centro,
Amatlán de Cañas, Nay. C.P. 63960

Tel.: 324-247-0139

Correo electrónico:
oficialmayor2124@amatlan.gob.mx

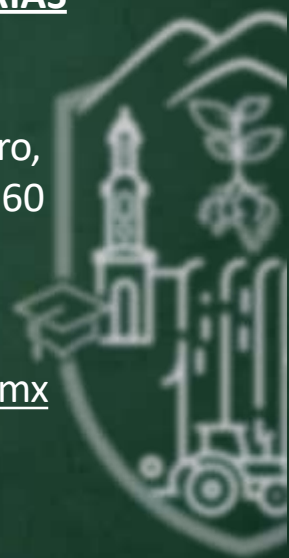

L.C. EDGAR MANUEL SALAS GARCIA
Contador General

Domicilio: Morelos s/n, Col. Centro,
Amatlán de Cañas, Nay. C.P. 63960

Tel.: 324-247-0139

Correo electrónico:
tesoreromunicipal2124@amatlan.gob.mx



**LIC. MARIA GUADALUPE GONZÁLEZ
VALDEZ**

Titular Unidad Investigadora.

Domicilio: Morelos s/n Col. Centro,
Amatlán de Cañas, Nay. C.P. 63960

Tel.: 324-247-0139

Correo electrónico:
amatlancontraloria@gmail.com.mx



**LIC. FRANCISCA ROCIO CHÁVEZ
TAPIA**

Titular Unidad Substanciadora.

Domicilio: Emilio carranza s/n, Col. Centro,
Amatlán de Cañas, Nay. C.P. 63960

Tel.: 324-247-01-41

Correo electrónico:
amatlancontraloria@gmail.com.mx



**C. LUIS RAMON CASTAÑEDA
ENCARNACION**

Subdirector de Protección Civil.

Domicilio: Morelos s/n Col. Centro,
Amatlán de Cañas, Nay. C.P. 63960

Tel.: 324-247-0139

Correo electrónico:
proteccioncivil2124@amatlan.gob.
mx





C. EDGAR ULISES ZEPEDA TAMAYO
Subdirector de Seguridad Publica.

Domicilio: Emilio carranza s/n, Col. Centro,
Amatlán de Cañas, Nay. C.P. 63960

Tel.: 324-247-02-081

Correo electrónico:
seguridadpublica2124@amatlan.gob.mx



LCIA. LUIS MIGUEL CASTELLON
MENDOZA
Director de DIF Municipal.

Domicilio: Emilio carranza s/n, Col. Centro,
Amatlán de Cañas, Nay. C.P. 63960

Tel.: 324-247-01-41

Correo electrónico:
difamatlan2124@amatlan.gob.mx



C. HUGO RAMÍREZ MOJICA
Director de OROMAPAS.

Domicilio: Emilio carranza s/n Col. Centro,
Amatlán de Cañas, Nay. C.P. 63960

Tel.: 324-247-01-41

Correo electrónico:
oromapas2124@amatlan.gob.mx





AMATLÁN DE CAÑAS
GOBIERNO MUNICIPAL

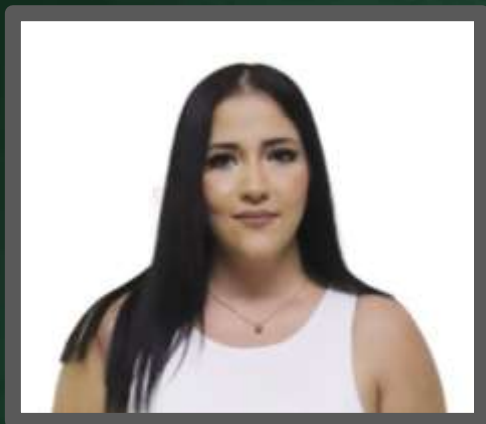

ARQ. VIRGINIA DOMINGUEZ RODRIGUEZ
Directora de IMPLAN.

Domicilio: Emilio carranza s/n Col. Centro,
Amatlán de Cañas, Nay. C.P. 63960

Tel.: 324-247-01-41

Correo electrónico:

Implan2124@amatlan.gob.mx

